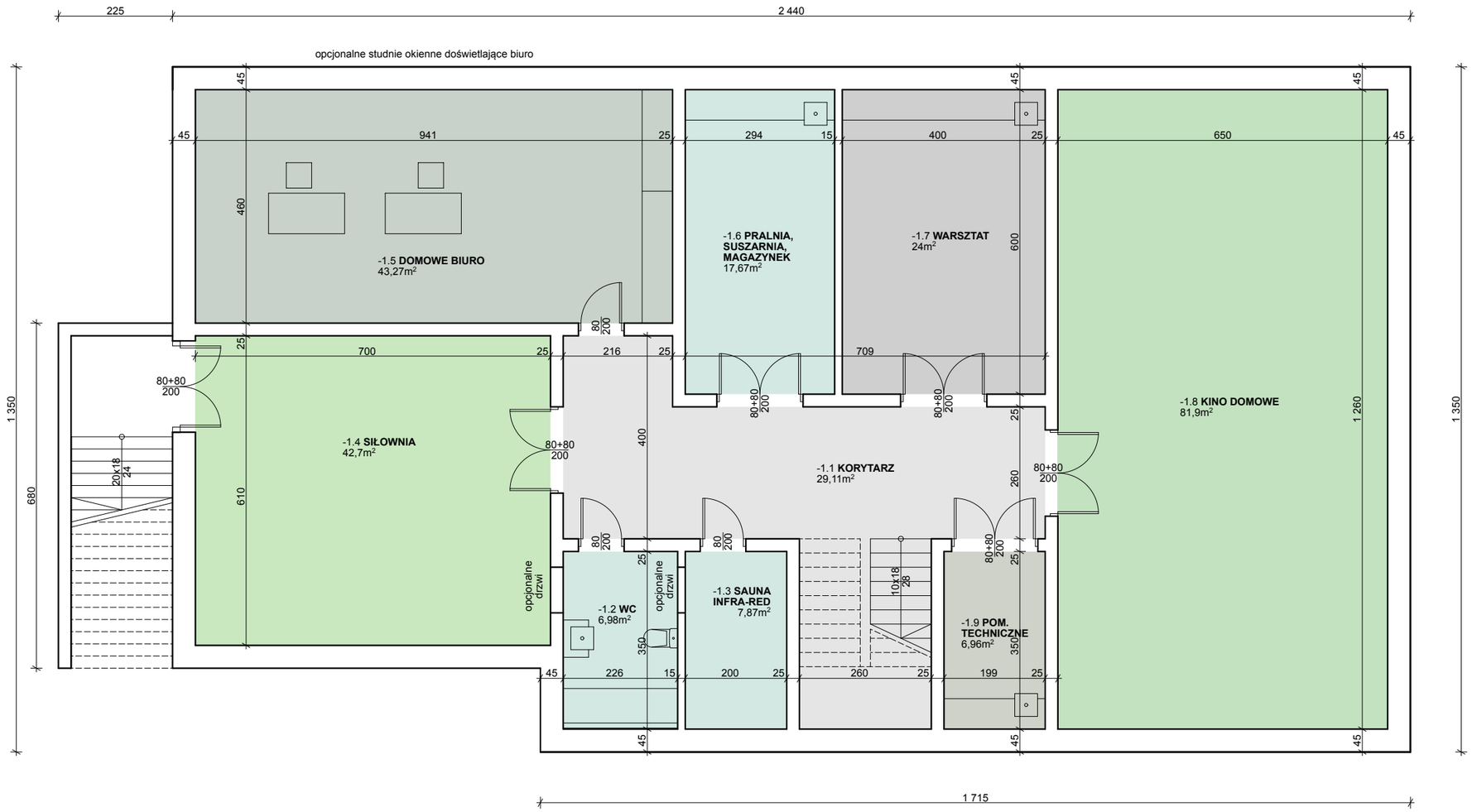

PROJEKTANT I AUTOR PROJEKTU	mgr inż. arch. Patryk Krupcała nr upr. 24/ZPOIA/OKK/2013 .....
BAS PRACOWNIA ARCHITEKTONICZNA PATRYK KRUPCAŁA adres korespondencyjny: ul. Jodłowa 19/6 71-114 Szczecin	*DATA* 09. 2024
FAZA KONC.	*SKALA* 1:100
TYTUŁ PROJEKTU	Budynek mieszkalny jednorodzinny wolnostojący, studnia do poboru wody dla własnych celów, przydomowa oczyszczalnia ścieków wraz z zagospodarowaniem terenu i instalacjami elektrycznymi, wodnymi i kanalizacji sanitarnej.
ADRES INWESTYCJI	Kobylanka, dz. ewid. 137/108 obręb 0004 Kobylanka
NAZWA RYSUNKU	RZUT PIWNICY
NR RYSUNKU	A2